

מדריך מקוצר למסחר במערכת הספארק בישראל ובארה"ב

- לאחר כניסה למערכת המסחר יופיע המסך הראשי.
- בצד שמאל למעלה ניתן לראות לאלו תחומי פעילות החשבון פתוח.

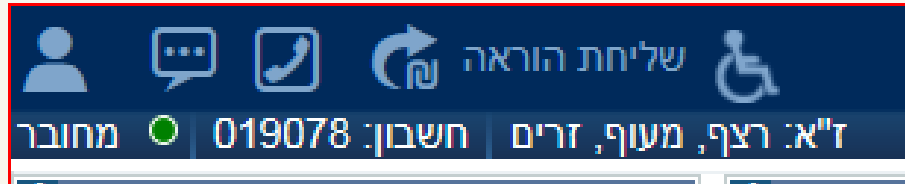

- מצב חשבון - בצד ימין למעלה קיימת לשונית החשבון שלי.
- בלשונית ניתן לראות יתרות בוקר, יתרות און ליינ ותנועות לחשבון.
- יתרות - ביתרות יופיעו האחזקות המקוונות לחשבון בארץ ובחו"ל, עם מידע מפורט בעמודות לכל מניה.

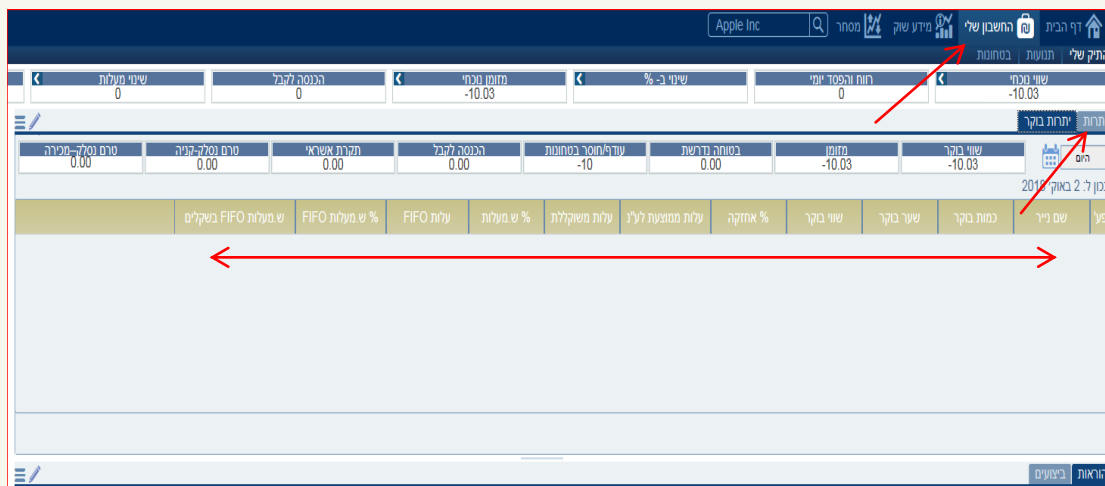

שם ני"ב	כמות בוקר	שער בוקר	שווי בוקר	% אחזקה	עלות ממוצעת לני"ב	עלות משוקללת	% ש מעלות	עלות FIFO	% ש מעלות FIFO	ש מעלות FIFO בשקלים
Apple Inc	10.03	10.03	-10.03	0.00	0.00	-10.03	0.00	0.00	0.00	0.00

- לשונית תנועות - ניתן לראות פירוט פעולות בחשבון, כולל עמלה שנגבתה ומיסוי בגין כל פעולה.
- ניתן לבצע סינון בתנועות על פי טווח תאריכים נבחר.

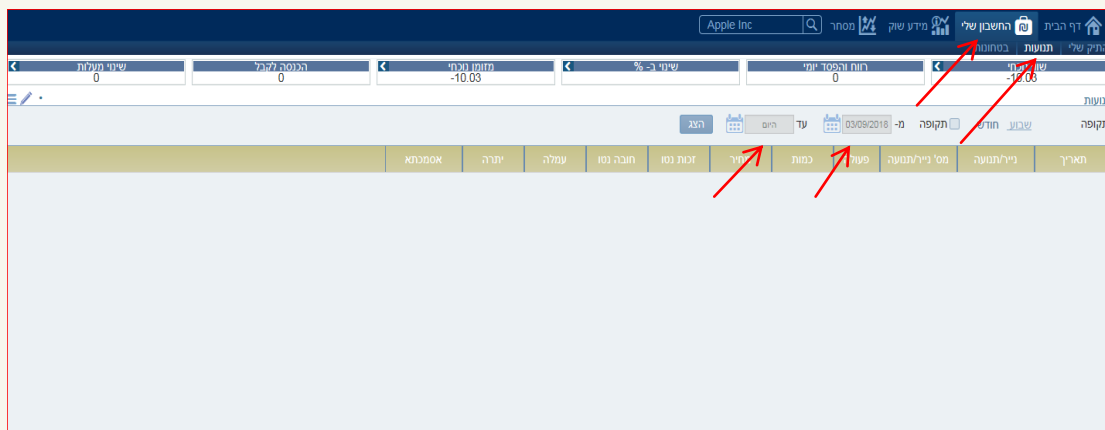

תאריך	נייר/תנועה	מס נייר/תנועה	פער	כמות	שער	זכות נטו	חובה נטו	עמלה	יתרה	אסמכתא
03/09/2018	Apple Inc	10.03	0.00	10.03	10.03	10.03	0.00	0.00	0.00	0.00

מסמך זה הינו למטרות אינפורמטיביות בלבד ואין במסמך זה ובכל הכלול בו משום ייעוץ או הצעה או שידול או הזמנה לרכוש (או למכור) ניירות הערך ו/או הנכסים הפיננסיים, ואין בו משום תחליף לייעוץ המתחשב בתנאים ובצרכים המיוחדים של כל אדם או לקוח. קבוצת אי.בי.אי. ועובדיה לא יהיו אחראים לכל נזק, ישיר או עקיף, שיגרם, אם יגרם, לצד כלשהו, כתוצאה מהסתמכות על מסמך זה. מסמך זה הינו רכוש של החברה ואין להעתיק, לשכפל, לצטט, להפיץ או לפרסם בכל אופן מסמך זה או חלקים ממנו ללא רשות מפורשת, מראש ובכתב, של החברה.

מסחר במערכת בארץ ובארה"ב:

ניתן לבצע מסחר במערכת בכמה דרכים:

1. בצד שמאל למעלה מופיעה אייקון שליחת הוראה, שמפנה ישירות לחלון שליחת הוראה.

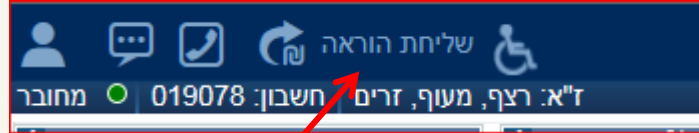

2. לחיצה על גלגל השיניים שמופיע לצד כל מניה ובחירה של קניה/מכירה, יוביל לפתיחת חלון שליחת הוראה, מכל עמוד במערכת המסחר.

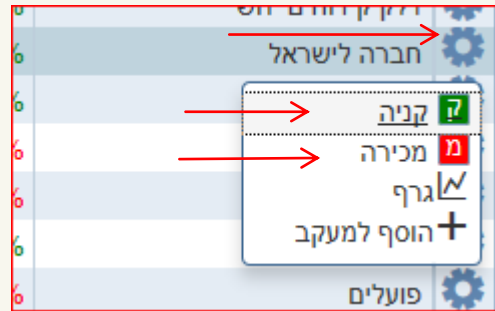

3. לחיצה על לשונית מסחר ← פלא מניות ← הוספת מניה לרשימה ← מסחר מהיר.

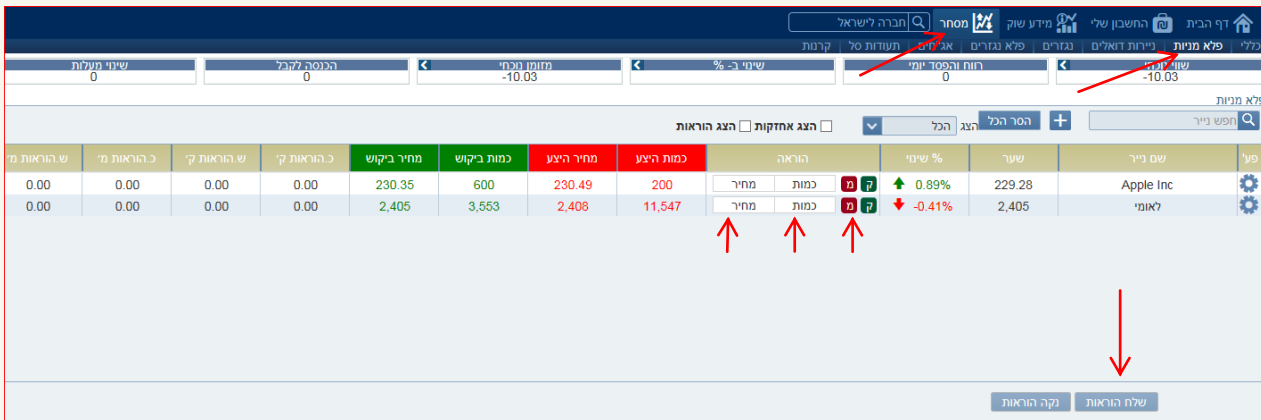

- חלון שליחת הוראה - החלון מציג נתונים נרחבים למניה שבחרנו, כמו היצע וביקוש, אחוז שינוי, יתרה בנייר, סוגי פקודות לפי בחירה והזנת הוראות למסחר.
- בחלון מתבצע מסחר למניות בארץ ובארה"ב, לפי בחירה של המניה בשורת החיפוש.

מסמך זה הינו למטרות אינפורמטיביות בלבד ואין במסמך זה ובכל הכלול בו משום ייעוץ או הצעה או שידול או הזמנה לרכוש (או למכור) ניירות הערך ו/או הנכסים הפיננסיים, ואין בו משום תחליף לייעוץ המתחשב בנתונים ובצרכים המיוחדים של כל אדם או לקוח. קבוצת אי.בי.אי. ועובדיה לא יהיו אחראים לכל נזק, ישיר או עקיף, שיגרם, אם יגרם, לצד כלשהו, כתוצאה מהסתמכות על מסמך זה. מסמך זה הינו רכוש של החברה ואין להעתיק, לשכפל, לצטט, להפיץ או לפרסם בכל אופן מסמך זה או חלקים ממנו ללא רשות מפורשת, מראש ובכתב, של החברה.

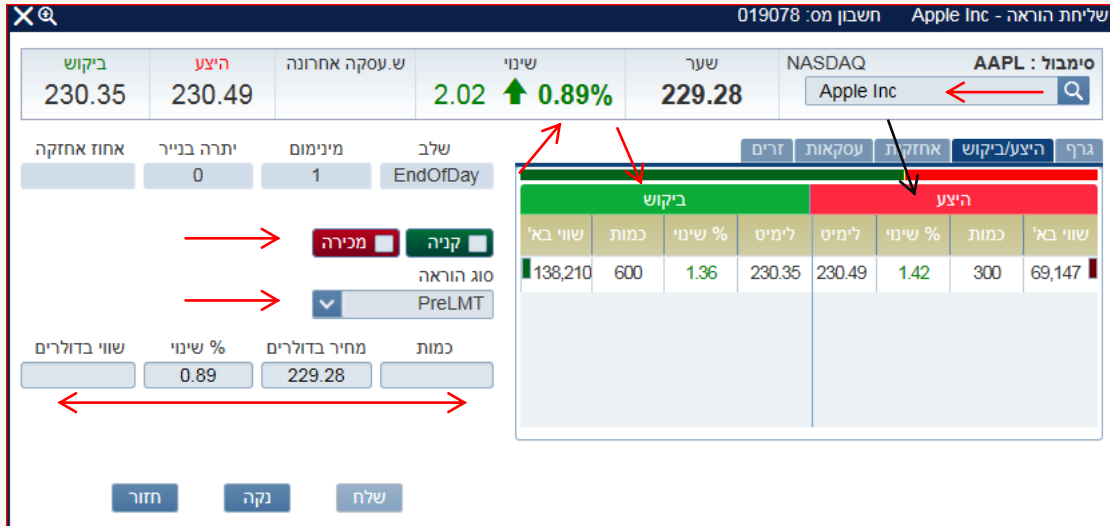

הוראות וביצועים

- החלון מופיע מספר פעמים במקומות שונים במערכת המסחר.
- יש לשים לב כי קיימות שתי לשוניות, לשונית "הוראות" ולשונית "ביצועים".
- לשונית "הוראות" מציגה את כל הפקודות הממתינות (שטרם בוצעו), כולל פקודות מתמשכות בארץ ובארה"ב.
- לשונית "ביצועים" מציגה את ההוראות שבוצעו בחשבון באותו יום מסחר.



ניירות למעקב וניתוח טכני

- לחיצה על מידע שוק - ניירות למעקב.
- ניתן להרכיב רשימת ניירות למעקב אישית.
- בטבלה מופיעים נתונים על המניות ברשימה לפי בחירה.
- ניתוח טכני- לחיצה על אחת המניות ברשימה תעלה בצד שמאל נתוני מסחר וגרף.
- בחלון ניתוח טכני ניתן לבצע מגוון של אפשרויות על גרף המניה לדוגמא : הוספת אינדיקטורים, קווי מגמה, מחשבוני פיבונצ'י ועוד.



מסמך זה הינו למטרות אינפורמטיביות בלבד ואין במסמך זה ובכל הכולל בו משום ייעוץ או הצעה או שידול או הזמנה לרכוש (או למכור) ניירות הערך ו/או הנכסים הפיננסיים, ואין בו משום תחליף לייעוץ המתחשב בנתונים ובצרכים המיוחדים של כל אדם או לקוח. קבוצת אי.בי.אי. ועובדיה לא יהיו אחראים לכל נזק, ישיר או עקיף, שיגרם, אם יגרם, לצד כלשהו, כתוצאה מהסתמכות על מסמך זה. מסמך זה הינו רכוש של החברה ואין להעתיק, לשכפל, לצטט, להפיץ או לפרסם בכל אופן מסמך זה או חלקים ממנו ללא רשות מפורשת, מראש ובכתב, של החברה.